

# Annuaire

des dispositifs,  
établissements  
et services de la  
Fondation OVE



2026

## QUI SOMMES-NOUS ?

La Fondation OVE a été créée en 1944 pour accueillir les enfants victimes de la guerre. Reconnue d'utilité publique, son cœur de métier est l'accompagnement de personnes en situation de handicap, de fragilité, de dépendance ou de précarité. Elle est à la tête d'établissements, services et dispositifs sur plus de 110 sites en France.

Elle s'impose des valeurs fortes, humanistes et citoyennes, qu'elle défend et véhicule à travers ses projets, ses actions, l'attention portée à ses professionnels et aux personnes qu'elle accompagne :

- Le refus de l'exclusion,
- La recherche constante de l'autonomie, et de l'accès à la citoyenneté pour tous,
- Le respect de chaque personne, dans sa singularité, ses besoins et ses choix de vie.

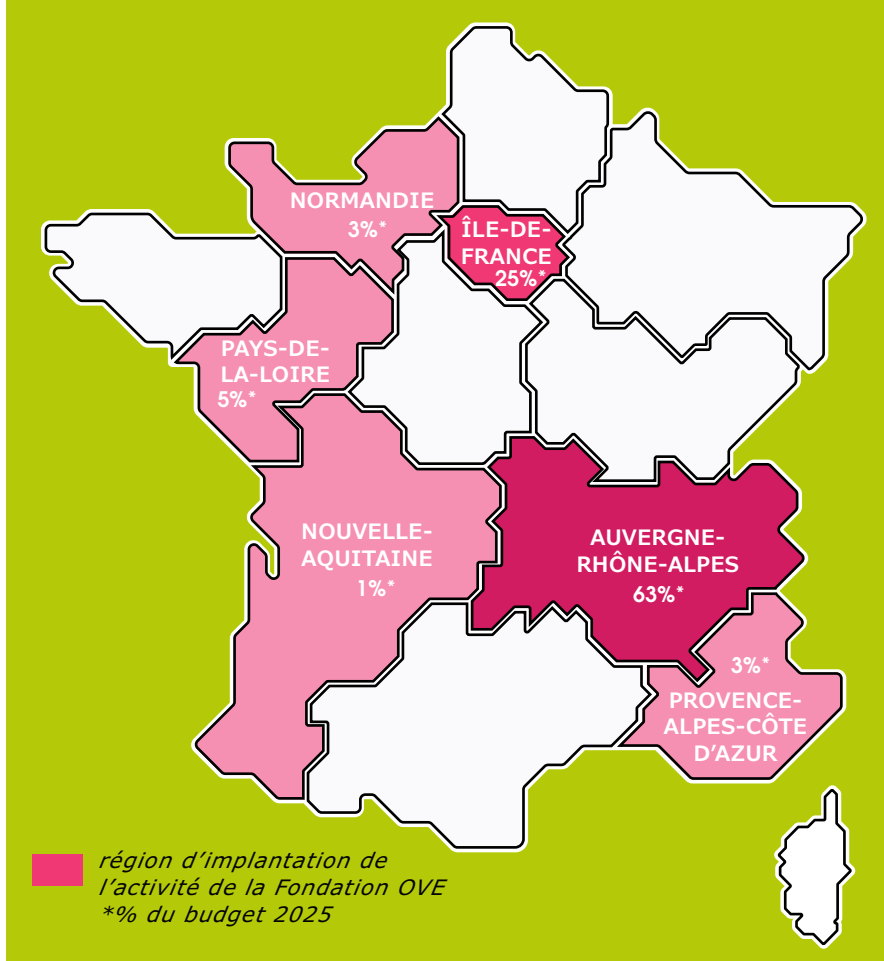

## DATES CLÉS

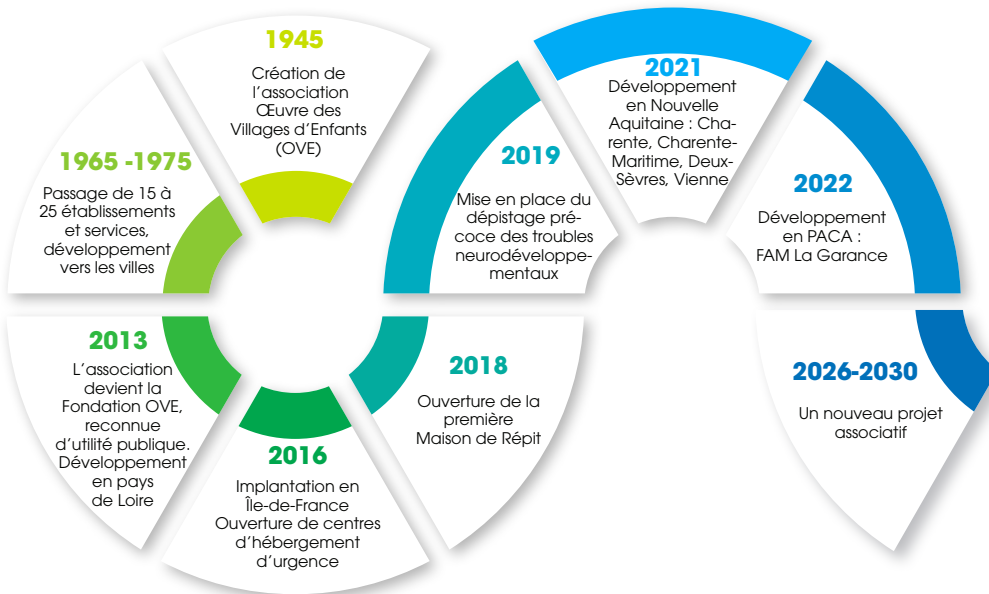

## CHIFFRES CLÉS

<b>3.940</b>	lits et places autorisées (hors CMPP)
<b>74</b>	autorisations d'établissements, services, et dispositifs sociaux et médico-sociaux en France pour enfants, adolescents, adultes, et aidants.
<b>112</b>	sites géographiques
<b>6</b> régions et <b>20</b> départements	
<b>6.700</b>	personnes accueillies et/ou accompagnées
<b>2.500</b>	salariés en CDD et CDI



**Dominique Gillot**  
Présidente



**Christian Berthuy**  
Directeur général



**Sophie Montjolin**  
Secrétaire générale



### DIRECTION GÉNÉRALE FONDATION OVE

Adresse : 19 rue Marius Grosso  
69120 VAULX-EN-VELIN  
Téléphone : 04 72 07 42 00



### ANTENNE NORD-OUEST DE LA DIRECTION GÉNÉRALE

Adresse : 51 rue René Clair  
75018 PARIS  
Téléphone : 01 53 09 83 00



# Région Auvergne-Rhône-Alpes



**Claire Monnier**  
Directrice de Région ARA  
Auvergne - Loire - Rhône - Ain



**Géraldine Massonnat**  
Déléguée générale siège  
Directrice de Région ARA - Arc Alpin

## AIN-01

77

### DELTA 01

**Adresse** : 43 place Jean Saint Cyr  
01330 VILLARS-LES-DOBES  
**Téléphone** : 06 46 07 50 20  
**Courriel** : sylvie.dellac@fondation-ove.fr  
**Directrice de territoire** : Sylvie Dellac  
**Responsable de site** : Émilie Hoarau  
**PCPE** Diagnostic troubles des apprentissages  
**Démarche d'autorégulation**

3 > 20 ans  
Troubles du langage et des apprentissages

32

### EAM Les Maisons de Crolles

**Adresse** : 101 rue des Bécasses  
38920 CROLLES  
**Téléphone** : 04 56 85 20 70  
**Courriel** : maisonsdecrolles@fondation-ove.fr  
**Directrice de territoire** : Nathalie Hervé  
**Directrice adjointe** : Ingrid Pourrat  
**Équipe mobile IMAAA**  
**Responsable** : Sandrine Pont

À partir de 18 ans  
Maladie d'Alzheimer et maladies apparentées

26

### DIME Céladon

**Adresse** : 6 chemin des Quatre  
42110 FEURS  
**Téléphone** : 04 27 56 20 00  
**Courriel** : magali.defay@fondation-ove.fr  
**Directrice de territoire** : Magali Defay  
**Directrice adjointe** : Audrey Albaladejo

0 > 20 ans  
Déficience intellectuelle

## ISÈRE-38

144

### DIME Centre Isère

**Adresse** : 170 avenue Nelson Mandela  
38210 TULLINS  
**Téléphone** : 04 76 07 95 55  
**Courriel** : imetullins@fondation-ove.fr  
**Directrice de territoire** : Sylvie Chobert  
**Directrice** : Sabrina Khalid  
**Directeur adjoint** : Vincent Chaze

0 > 20 ans  
Déficience intellectuelle

58

### MECS Eugène Chavant

**Adresse** : Le Bourg de Dessus  
1185 route de Gève  
38880 AUTRANS  
**Téléphone** : 04 76 95 30 40  
**Courriel** : mecs.autrans@fondation-ove.fr  
**Directeur de territoire** : Laurent Besson  
**Directeur adjoint** : Denis Willocq

4 > 18 ans  
Enfants et adolescents en difficulté sociale et familiale

25

### DIME Jacques Rochas

**Adresse** : 10 rue Henri Dunant  
42100 SAINT-ÉTIENNE  
**Téléphone** : 04 77 39 21 80  
**Courriel** : dime.jacquesrochas@fondation-ove.fr  
**Directrice de territoire** : Magali Defay  
**Directrice** : Céline Flandin-Rey

3 > 20 ans  
Troubles du spectre autistique

69

### DITEP René Char

**Adresse** : 17 rue Paul Grousset  
42160 ANDRÉZIEUX-BOUTHEON  
**Téléphone** : 04 77 36 16 30  
**Courriel** : diteprenechar@fondation-ove.fr  
**Directrice de territoire** : Magali Defay  
**Directeur adjoint** : Fouad Malki

0 > 20 ans  
Difficultés psychologiques avec troubles du comportement

### DIME La Côte-Saint-André

61

**Adresse** : 32 avenue Hector Berlioz  
38260 LA CÔTE SAINT-ANDRÉ  
**Téléphone** : 04 76 36 22 67  
**Courriel** : ime.lcsa@fondation-ove.fr  
**Directrice de territoire** : Sylvie Chobert  
**Directrice adjointe** : Sabrina Chary

0 > 20 ans  
Déficience intellectuelle

38

### SESSAD du Turquet

**Adresse** : 2 rue des Récollets  
38110 LA TOUR-DU-PIN  
**Téléphone** : 06 46 69 15 63  
**Courriel** : sessad.turquet@fondation-ove.fr  
**Directrice de territoire** : Sylvie Chobert  
**Responsable de site** : Christophe Annequin-Digond

0 > 20 ans  
Tout type de déficiences

52

### DITEP Marx Dormoy

**Adresse** : 16 rue Marx Dormoy  
42300 ROANNE  
**Téléphone** : 04 77 71 62 82  
**Courriel** : max.dormoy@fondation-ove.fr  
**Directrice de territoire** : Christelle Rodière  
**Directeur adjoint** : Patrick Brossat

0 > 20 ans  
Difficultés psychologiques avec troubles du comportement

### DITEP de Vienne

45

**Adresse** : 75 rue Lafayette  
38200 VIENNE  
**Téléphone** : 04 69 85 82 23  
**Courriel** : itep.vienne@fondation-ove.fr  
**Directeur de territoire** : Sylvie Chobert  
**Directrice adjointe** : Stéphanie Cleon

0 > 20 ans  
Difficultés psychologiques avec troubles du comportement

**PCPE - NINA / ASE**

**Site de Beaurepaire**

## LOIRE-42

18

### DEAT 42

**Adresse** : 21 rue Johannot  
42000 SAINT-ÉTIENNE  
**Téléphone** : 04 82 28 50 99  
**Courriel** : deat42@fondation-ove.fr  
**Directrice de territoire** : Magali Defay  
**Directrice** : Audrey Fenon

14 > 20 ans  
Difficultés psychologiques avec troubles du comportement

49

### SESSAD Henri Michaud

**Adresse** : 9 bd du lieutenant Maurice  
Knoblauch - Immeuble Europa  
42000 SAINT-ÉTIENNE  
**Téléphone** : 04 77 36 16 38  
**Courriel** : sessad.henrimichaud@fondation-ove.fr  
**Directrice de territoire** : Magali Defay  
**Responsable de site** : Audrey Albaladejo

3 > 20 ans  
Tout type de déficience

### DITEP Marius Boulogne

111

**Adresse** : Château des Franquières  
677 chemin des Tières  
38330 BIVIERS  
**Téléphone** : 04 76 52 31 63  
**Courriel** : secretariat.ditep.mariusboulogne@fondation-ove.fr  
**Directeur de territoire** : Laurent Besson  
**Directeur adjoint** : en cours de recrutement

0 > 20 ans  
Difficultés psychologiques avec troubles du comportement

### Site de Grenoble

**Adresse** : 8 rue Général Ferrié  
38100 GRENOBLE  
**Téléphone** : 04 76 12 97 70

### ESAT

#### Les ateliers du Plantau

39

**Adresse** : 130 Chemin du Pignet  
38160 CHATTE  
**Téléphone** : 04 76 38 06 40  
**Courriel** : esatleplantau@fondation-ove.fr  
**Directrice de territoire** : Sylvie Chobert  
**Directrice adjointe** : Fabienne Thevenin-Lombardo

18 > 60 ans  
Déficience intellectuelle et troubles du comportement

93

### DIME André Romanet

**Adresse** : 27/29 Chemin Grosdenis  
42300 ROANNE  
**Téléphone** : 04 77 65 84 06  
**Courriel** : christelle.rodriere@fondation-ove.fr  
**Directrice de territoire** : Christelle Rodière  
**Directeurs adjoints** : Séverine Gerbe et Loïc Chevalier  
**Site de Taron**  
**Adresse** : 141 Route du Clos Normand  
42370 RENAISON  
**Téléphone** : 04 77 64 26 22  
**Habitat inclusif l'envol**  
**Adresse** : 30 rue Alexandre Raffin  
42300 ROANNE  
**Directeur adjoint** : Loïc Chevalier

0 > 20 ans  
Déficience intellectuelle et troubles du spectre autistique

7

## PUY-DE-DÔME-63

110

### DITEP de Montferrand

**Adresse** : 1 rue du Franc Rozier  
63100 CLERMONT-FERRAND  
**Téléphone** : 04 73 24 17 61  
**Courriel** : itep.montferrand@fondation-ove.fr  
**Directrice de territoire** : Christelle Rodière  
**Directeur adjoint** : Guillaume Greffier  
**Site annexe**  
**Adresse** : 12 rue Robert Lemoy  
63100 CLERMONT-FERRAND  
**Téléphone** : 04 73 24 17 61  
**Courriel** : sessad.montferrand@fondation-ove.fr  
**PCPE**

6 > 20 ans  
Difficultés psychologiques avec troubles du comportement

50

**Centre d'accueil de jour  
Les Villanelles**

**Adresse :** 56 rue Pierre Brunier  
69300 CALUIRE-ET-CUIRE  
**Téléphone :** 04 78 30 59 50  
**Courriel :** les.villanelles@fondation-ove.fr  
**Directeur de territoire :** Eugenia Bratescu  
**Directrice adjointe :** Sofia Boughezoula

20 > 60 ans  
Handicap mental  
avec ou sans troubles associés

105

**CHU - HUDA de Châtillon**

**Adresse :** 1146 route du Pont de Dorieux  
69380 CHÂTILLON D'AZERGUES  
**Téléphone :** 06 25 16 08 69  
**Courriel :** chu.huda@fondation-ove.fr  
**Directeur de territoire :** Pierre-Henry Chysclair  
**Responsable de site :** Renée Faussemagne

Familles en demande d'asile ou en situation de grande précarité sociale

70

**CMPP René Millieux**

**Adresse :** 3 montée de Cras  
69700 GIVORS  
**Téléphone :** 04 78 73 11 54  
**Courriel :** caroline.diamante@fondation-ove.fr  
**Directrice de territoire :** Christelle Okmekler  
**Directrice adjointe :** Caroline Diamante

**Repérage 0 -11 ans - PCO**  
**Adresse :** 3 Montée des Cras  
69700 GIVORS  
**Téléphone :** 04 78 73 11 54  
**Courriel :** pco@fondation-ove.fr

0 > 20 ans  
Difficultés psychologiques, troubles neuro-développementaux

70

**DIME Aline Renard**

**Adresse :** 4 rue du Bottet  
69140 RILLIEUX-LA-PAPE  
**Téléphone :** 04 78 97 30 75  
**Courriel :** dime.alinerenard@fondation-ove.fr  
**Directeur de territoire :** Yvan Revellin  
**Directrice :** Gysèle Dupuy

0 > 20 ans  
Déficience intellectuelle

79

**DIME Jean Fayard**

**Adresse :** 257 Route de Montclair  
69480 POMMIERS  
**Téléphone :** 04 74 71 22 38  
**Courriel :** sylvie.dellac@fondation-ove.fr  
**Directrice de territoire :** Sylvie Dellac  
**Directrice adjointe :** Séverine Louradour

0 > 20 ans  
Troubles du développement intellectuel et troubles du spectre autistique

114

**DIME Jean-Jacques Rousseau**

**Adresse :** 99 av. des Martyrs de la Résistance  
69200 VÉNISSIEUX  
**Téléphone :** 04 78 70 11 55  
**Courriel :** jeanjacques.rousseau@fondation-ove.fr  
**Directrice de territoire :** Christelle Okmekler  
**Directrice adjointe :** Virginie Bruyère

0 > 20 ans  
Trouble du développement intellectuel

**La Fourchette à Rousseau  
Restaurant pédagogique**

**Adresse :** 99 av. des Martyrs de la Résistance  
69200 VÉNISSIEUX  
**Réservations :** 06 23 76 67 02  
**Courriel :** lafourchettearousseau@fondation-ove.fr

**La Brigade des Gônes  
Foodtruck Pédagogique**

**Adresse :** 99 avenue des Martyrs de la résistance  
69200 VÉNISSIEUX  
**Téléphone :** 06 26 98 21 68

EMAS

**DIME Mathis Jeune**

73

**Adresse :** 1 avenue du Docteur Serullaz  
69670 VAUGNERAY  
**Téléphone :** 04 78 45 81 25  
**Courriel :** mathis.jeune@fondation-ove.fr  
**Directrice de territoire :** Sylvie Dellac  
**Directrice adjointe :** Christelle Lacroix Lespinasse

0 > 20 ans  
Trouble du développement intellectuel

**DIME Val-de-Saône**

69

**Adresse :** 110 rue de la Croix des Hormes  
69250 MONTANAY  
**Téléphone :** 04 78 98 13 28  
**Courriel :** ime.valdesaone@fondation-ove.fr  
**Directrice de territoire :** Maud Frery  
**Directeur :** Bastien Gonzalez

**Site de Vaulx-en-Velin**  
**Adresse :** 17 rue Ernest Renan  
69120 VAULX-EN-VELIN

0 > 20 ans  
Troubles déficience intellectuelle TSA Polyhandicap

44

**DIME Autisme Salvat**

**Adresse :** 2 rue de la Damette  
69540 IRIGNY  
**Téléphone :** 04 78 46 22 75  
**Courriel :** villa.salvat@fondation-ove.fr  
**Directrice de territoire :** Christelle Okmekler  
**Directrice adjointe :** Mélanie Lafond

**Site de Givors**  
**Adresse :** 28 rue Longarini  
BP 8269702  
69702 GIVORS  
**Téléphone :** 04 78 73 11 54  
**Courriel :** christelle.okmekler@fondation-ove.fr  
**Directrice adjointe :** Mélanie Lafond

0 > 20 ans  
Troubles du spectre autistique

129

**DIME Yves Farge**

**Adresse :** 5 rue Jean-Marie Merle  
69120 VAULX-EN-VELIN  
**Téléphone :** 04 72 04 96 60  
**Courriel :** imefarge@fondation-ove.fr  
**Directeur de territoire :** Yvan Revellin  
**Directrice :** Samia Lardy

0 > 20 ans  
Troubles du développement intellectuel

16

**Maison Madeleine  
et Jean Gire**

**Site de Vaulx-en-Velin**  
**Adresse :** 5 rue Jean-Marie Merle  
69120 VAULX-EN-VELIN  
**Directeur de territoire :** Yvan Revellin  
**Directrice :** Samia Lardy

**Site de Fontaines-sur-Saône**  
**Adresse :** 22 avenue des Marronniers  
69270 FONTAINES SUR SAÔNE  
**Directrice :** Gysèle Dupuy

3 > 18 ans  
Troubles neuro-développementaux avec déficience intellectuelle

260

**Dispositif surdité  
et troubles du langage**

**Adresse :** 20 rue Duvernoy  
69100 VILLEURBANNE  
**Courriel :** dispositif.surdite@fondation-ove.fr  
**Directeur de territoire :** Pierre-Henry Chysclair

**Site SSEFS Recteur Louis (Service)**  
**Adresse :** 160 rue du 4 août 1789  
69100 VILLEURBANNE  
**Téléphone :** 04 72 78 71 00  
**Courriel :** ssefs.recteurlouis@fondation-ove.fr  
**Directrices adjointes :** Juliette Lejour et Magali Fillion

**Site SEES Roland Champagnat (Accueil de jour)**  
**Adresse :** 22 rue Professeur Patel  
69009 LYON  
**Téléphone :** 04 72 54 09 80  
**Courriel :** sees.champagnat@fondation-ove.fr  
**Directrices adjointes :** Sandrine Hugon-Mertani et Charlotte Moulin

3 > 20 ans  
Déficience auditive

**Site Appartements Jean Lonjaret (Hébergement)**

**Adresse :** 20 rue Duvernoy  
69100 VILLEURBANNE  
**Téléphone :** 04 72 78 71 00  
**Courriel :** appartements.lonjaret@fondation-ove.fr  
**Directrice adjointe :** Juliette Lejour

**PCPE Surdité**

**Adresse :** 160 rue du 4 août 1789  
69100 VILLEURBANNE  
**Téléphone :** 04 72 78 71 00  
**Courriel :** pcpe.surdite@fondation-ove.fr  
**Directrice adjointe :** Magali Fillion

**DITEP Georges Seguin**

108

**Adresse :** 9 bis rue de la République  
69330 MEYZIEU  
**Téléphone :** 04 81 10 59 45  
**Directrice de territoire :** Catherine Duchènes  
**Directrice adjointe :** Chrystel Lombard

0 > 20 ans  
Difficultés psychologiques avec troubles du comportement

PCPE



41

**SESSAD Anne-Marie Studlé**

**Adresse :** 50 rue Pierre Morin  
69400 VILLEFRANCHE-SUR-SAÔNE  
**Téléphone :** 04 69 17 90 18  
**Courriel :** sylvie.dellac@fondation-ove.fr  
**Directrice de territoire :** Sylvie Dellac  
**Directrice adjointe :** Séverine Louradour

0 > 20 ans  
Difficultés psychologiques avec troubles du comportement

PCPE - CAPE

60

**EAM Jean-Pierre Demagny**

**Adresse :** 17 rue Ernest Renan  
69120 VAULX-EN-VELIN  
**Téléphone :** 04 76 12 97 73  
**Courriel :** secretariat.eam.jp@fondation-ove.fr  
**Directeur de territoire :** Eugenia Bratescu  
**Directrice :** Carole Verne

18 > 60 ans  
Adultes autistes ou souffrant de handicap psychique

63

**ESAT Myriade**

**Adresse :** 21 rue Marius Grosso  
69120 VAULX-EN-VELIN  
**Téléphone :** 04 37 45 37 80  
**Courriel :** myriade@fondation-ove.fr  
**Directrice de territoire :** Catherine Duchènes  
**Directrice adjointe :** Karine Lambert-Brunel

16 > 25 ans  
Déficience intellectuelle

78

## SAVS Francis Comte

**Adresse :** Résidence Les Mûriers  
24-26 avenue Auguste Blanqui  
69100 VILLEURBANNE  
**Téléphone :** 04 69 85 82 22  
**Courriel :** savs@fondation-ove.fr  
**Directeur de territoire :** Eugenia Bratescu  
**Directrice adjointe :** Anne-Sophie Denise

20 > 60 ans  
Adultes  
en difficulté

14

## SESSAD Marie Curie

**Adresse :** 24-26 avenue Auguste Blanqui  
69100 VILLEURBANNE  
**Téléphone :** 06 16 01 16 57  
**Courriel :**  
virginie.bruyere@fondation-ove.fr  
**Directrice de territoire :** Catherine Duchenes  
**Directrice adjointe :** Nadege Jonnery

0 > 20 ans  
Personnes  
malades et  
proches  
aidants

## SAVOIE-73

72

## DIME Alain Paquier

**Adresse :** 30 route de Saint-Saturnin  
73230 SAINT-ALBAN-LEYSSE  
**Téléphone :** 04 79 25 50 75  
**Courriel :**  
sophie.rossi@fondation-ove.fr  
**Directrice de territoire :** Laurent Besson  
**Directrice adjointe :** Sophie Rossi

12 > 20 ans  
Trouble du  
développement  
intellectuel

PCPE

La Brigade de Belledonne  
Foodtruck Pédagogique

51

## DITEP Charléty

**Adresse :** 20 rue Sébastien Charléty  
73490 LA RAVOIRE  
**Téléphone :** 04 79 25 50 75  
**Courriel :** sophie.rossi@fondation-ove.fr  
**Directrice de territoire :** Laurent Besson  
**Directrice adjointe :** Sophie Rossi

6 > 20 ans  
Difficultés  
psychologiques

21

## DITEP Mila Racine

**Adresse :** 1 rue des frères Gibello  
73200 ALBERTVILLE  
**Téléphone :** 04 79 37 25 37  
**Courriel :** ditep.mila.racine@fondation-ove.fr  
**Directeur de territoire :** Jean-Marc Groff  
**Responsable de site :** Marie-Laure Chabert

6 > 20 ans  
Difficultés  
psychologiques

PCPE d'Albertville

EMAS/ PAS

## HAUTE-SAVOIE-74

36

## SESSAD DELTA 74

**Adresse :** Immeuble Europa Tour  
195 av. Des Jourdiés  
74800 St-Pierre-en-Faucigny  
**Téléphone :** 04 56 81 50 13  
**Courriel :** severine.velge@fondation-ove.fr  
**Directeur de territoire :** Johann Deflorenne  
**Responsable de site :** Séverine Velge

0 > 20 ans  
Troubles  
du langage  
et des  
apprentissages

61

## CAR Marie Bochet

**Adresse :** 320 avenue des Voirons  
74800 LA ROCHE SUR FORON  
**Téléphone :** 04 56 81 50 13  
**Courriel :**  
johann.deflorenne@fondation-ove.fr  
**Directeur de territoire :** Johann Deflorenne

6 > 20 ans  
Enfants et  
adolescents en  
difficultés sociales  
et familiales

MECS

Équipe mobile

Unité de répit

55

## DIME Les Cygnes

**Adresse :** 45 av. de la Fontaine Couverte  
74200 THONON-LES-BAINS  
**Téléphone :** 04 50 83 09 00  
**Courriel :**  
ime.lescygnes@fondation-ove.fr  
**Directeur de territoire :** Johann Deflorenne  
**Directrice adjointe :** Stéphanie Vesin

12 > 20 ans  
Déficience  
intellectuelle

83

## DIME Guy Yver

**Adresse :** 939 route de Tamié  
74210 FAVERGES  
**Téléphone :** 04 50 44 50 15  
**Courriel :** dime.guy.yver@fondation-ove.fr  
**Directeur de territoire :** Jean-Marc Groff

0 > 20 ans  
Déficience  
intellectuelle

Pôles 11/16 ans et 16/20 ans  
**Directrice adjointe :** Clotilde Mabire

Pôle 0/11 ans

**Adresse :** 487 Route de Viuz  
74210 FAVERGES-SEYTHENEX  
**Directrice adjointe :** Myriam Capelle

34

## DITEP du Chablais

**Adresse :** 38 chemin de Froid-Lieu  
74200 THONON-LES-BAINS  
**Adresse postale :**  
45 rue de la Fontaine Couverte  
74200 THONON-LES-BAINS  
**Téléphone :** 04 50 83 09 00  
**Courriel :** itep.duleman@fondation-ove.fr  
**Directeur de territoire :** Johann Deflorenne  
**Directrice adjointe :** Stéphanie Vesin

6 > 20 ans  
Difficultés  
psychologiques  
avec troubles  
du  
comportement

69

## DITEP Jeanne Brousse

**Adresse :** 129 avenue de Genève  
74000 ANNECY  
**Téléphone :** 04 57 98 80 60  
**Courriel :** secretariat.ditep.jeannebrousse@fondation-ove.fr  
**Directeur de territoire :** Johann Deflorenne  
**Directeur adjoint :** Kelly Lago

4 > 20 ans  
Difficultés  
psychologiques

Site d'Annecy

**Adresse :** La Maveria - 27 rue de Verdun  
74000 ANNECY

**Téléphone :** 04 57 98 80 60

**Courriel :** secretariat.ditep.jeannebrousse@fondation-ove.fr

Site de Seynod

**Adresse :** 6 rue du champ de la Taillée  
74600 SEYNOD

**Courriel :** secretariat.ditep.jeannebrousse@fondation-ove.fr

PCPE Annecy

13

## Appartement de soutien de Faverges

**Adresse :** 79 rue des Ecoles  
74210 FAVERGES-SEYTHENEX  
**Téléphone :** 04 50 44 50 15  
**Courriel :**  
apsoutien.faverges@fondation-ove.fr  
**Directeur de territoire :** Jean-Marc Groff  
**Directrice adjointe :** Laure Peyrouzet

20 > 60 ans  
Déficience  
intellectuelle

30

## ESAT Haute-Savoie

**Site de Faverges**  
**Adresse :** 489 Route de Viuz  
74210 FAVERGES-SEYTHENEX  
**Téléphone :** 04 50 44 50 15  
**Courriel :**  
esat.favergesthones@fondation-ove.fr  
**Directeur de territoire :** Jean-Marc Groff  
**Responsable site :** Lucie Pelisset

18 > 60 ans  
Déficience  
intellectuelle

30

Site de Thônes

**Adresse :** 7 rue du Mont Charvin  
74230 THÔNES

**Téléphone :** 04 50 44 50 15

**Courriel :**  
esat.favergesthones@fondation-ove.fr

**Directeur de territoire :** Jean-Marc Groff

**Responsable production :** Lucie Pelisset

**Responsable médico-sociale :**  
Laure Peyrouzet

18 > 60 ans  
Déficience  
intellectuelle

## VAUCLUSE-84

50

## FAM La Garance

**Adresse :** 195 impasse des hauts muriers  
84210 ALTHEN-DES-PALUDS  
**Téléphone :** 04 90 37 90 22  
**Courriel :**  
fam.lagarance@fondation-ove.fr  
**Directrice de territoire :** Nathalie Hervé  
**Directrice :** Marie Pelloux

À partir de 18 ans  
Déficience  
motrice  
sans troubles  
associés

16

## Foyer d'hébergement La Casa

**Adresse :** 28 rue Domer  
69007 LYON  
**Adresse postale :** 8 rue du repos  
69007 LYON  
**Téléphone :** 04 78 61 30 50  
**Courriel :** la.casa@fondation-ove.fr  
**Directeur de territoire :** Eugenia Bratescu  
**Directrice adjointe :** Anne-Sophie Denise

20 > 60 ans  
Déficience  
intellectuelle

17

## Maison de répit du Rhône

**Adresse :** 41 avenue du 11 Novembre  
69160 TASSIN LA DEMI-LUNE  
**Téléphone :** 04 69 85 99 87  
**Courriel :** contact@rhone.maison-repit.fr  
**Directeur de territoire :** Pierre-Henry Chysclair  
**Directrice adjointe :** Raphaëlle Jacquemont

0 > 60 ans  
Personnes  
malades et  
proches aidants

40

## MAS Michel Chapuis

**Adresse :** 24 avenue Jean Jaurès  
69150 DÉCINES  
**Téléphone :** 04 81 10 58 61  
**Courriel :**  
mas.chapuis@fondation-ove.fr  
**Directrice de territoire :** Catherine Duchènes  
**Directrice :** Sylvie Soule

20 > 60 ans  
Autisme et/ou  
troubles  
envahissants du  
développement

## Unité de Vie Résidentielle pour Adultes Autistes

60

## MAS Robert Ramel

**Adresse :** 110 rue de la Croix des Hormes  
69250 MONTANAY  
**Téléphone :** 04 37 92 97 84  
**Courriel :** maud.frery@fondation-ove.fr  
**Directrice de territoire :** Maud Frery  
**Directeur :** Tonin Cazellès

20 > 60 ans  
Polyhandicap



**Benoît Jossier**  
Directeur de Région  
Île de France

# Région Île de France

## PARIS-75

### EAM Doisneau

93

**Adresse :** 51 rue René Clair  
75018 PARIS  
**Téléphone :** 01 53 09 83 00  
**Directrice de territoire :**  
Virginie Poli  
**Directeur d'établissement :**  
Ricardo Viderot

**À partir de 20 ans**  
30 Déficience motrice, 15 Polyhandicap (dont 3 en hébergement temporaire) et 48 Handicap psychique (dont 4 en petite unité de vie)

### MAS Doisneau

45

**Adresse :** 51 rue René Clair  
75018 PARIS  
**Téléphone :** 01 53 09 83 00  
**Directeur de territoire :** Virginie Poli  
**Directrice d'établissement :** Mirella Nolland

**À partir de 20 ans**  
45 places = 11 Polyhandicap + 24 Déficience motrice = 35 places en internat + 10 places d'accueil de jour

### CAJM Doisneau

30

**Adresse :** 51 rue René Clair  
75018 PARIS  
**Téléphone :** 01 53 09 83 00  
**Directrice de territoire :** Virginie Poli  
**Directrice d'établissement :** Mirella Nolland

**À partir de 20 ans**  
30 places : 15 Polyhandicap et 15 TSA

### IME Doisneau

41

**Adresse :** 51 rue René Clair  
75018 PARIS  
**Téléphone :** 01 53 09 83 02  
**Directrice de territoire :**  
Virginie Poli  
**Directeur d'établissement :**  
Yoann Jeanselme

**12 > 20 ans**  
41 places TSA : 21 en accueil de jour et 20 en internat (dont 7 double vulnérabilité ASE)

### SESSAD Doisneau

34

**Adresse :** 51 rue René Clair  
75018 PARIS  
**Téléphone :** 01 53 09 83 02  
**Directrice de territoire :** Virginie Poli  
**Directeur d'établissement :** Yoann Jeanselme

**Juqu'à 25 ans**  
34 places TSA dont 12 places «pro» pour des jeunes de 16 à 25 ans dans le cadre de soutien à la scolarité, à l'insertion en milieu professionnel et à l'autonomie

### Maison Doisneau

40

**Adresse :** 51 rue René Clair  
75018 PARIS  
**Téléphone :** 01 53 09 83 21  
**Directrice de territoire :** Virginie Poli  
**Directrice d'établissement :** Sarah Benhouda

**3 > 15 ans**  
Enfants protégés par l'ASE accueillis en fratrie

### FAM Romain Jacob

38

**Adresse :** 9 allée Eugénie  
75015 PARIS  
**Téléphone :** 01 86 21 15 15  
**Courriel :**  
contactfrj75@fondation-ove.fr  
**Directeur de territoire :** Ali Chaoui  
**Directeur :** Jean-Paul Elmassian

**À partir de 18 ans**  
Hébergement et soins des personnes en situation de handicap

### Etablissement et Service de Réadaptation professionnelle Forja

40

**Adresse :** 106/108 Rue de l'Ouest  
75014 PARIS  
**Téléphone :** 01 45 45 60 60  
**Courriel :** forja.contact@fondation-ove.fr  
**Directeur de territoire :** Ali Chaoui  
**Responsable de site :** Isabelle Argaud

**À partir de 18 ans**  
Déficience visuelle

## SEINE-ET-MARNE-77

### DITEP Frot

91

**Adresse :** 15 rue Louis Braille  
77100 MEAUX  
**Téléphone :** 01 64 34 52 54  
**Courriel :**  
contact.ditep.frot@fondation-ove.fr  
**Directrice de territoire :** Charlotte Gonzalez  
**Directeur adjoint :** Lilian Bruère

**0 > 20 ans**  
Plateforme comprenant ITEP, SESSAD, équipe mobile et internat

### MAS Centre de vie Passeraile Magny

12

**Adresse :** 45 rue Bois de la Garenne  
77700 MAGNY-LE-HONGRE  
**Téléphone :** 01 60 04 22 24

Aide à la vie quotidienne, socio-éducative et soins pour personnes IMC et polyhandicapées

**Courriel :**  
charlotte.gonzalez@fondation-ove.fr  
**Directrice de territoire :** Charlotte Gonzalez  
**Directrice :** Nadège Hedeline

## ESSONNE-91

### EAM CAP Villebon

40

**Adresse :** Rue Jacques Brel  
91940 VILLEBON-SUR-YVETTE  
**Directeur de territoire :** Ali Chaoui  
**Directeur :** AbdelHalim Bouslougui

**À partir de 18 ans**  
Personnes en situation de handicap

**Équipe mobile**  
**Adresse :** 3 résidence des Ailes  
91940 VILLEBON-SUR-YVETTE  
**Téléphone :** 01 80 00 32 93  
**Courriel :**  
abdelhalim.bouslougui@fondation-ove.fr

## HAUTS-DE-SEINE-92

### Maison Joséphine Baker

34

**Ouverture 2027**  
TSA et certains ASE, 24 places en hébergement et 10 places en accueil de jour.

## VAL D'OISE-95

### Centre de vie Passeraile Herblay

45

**Adresse :** 5 rue Étienne Fourmont  
95220 HERBLAY-SUR-SEINE  
**Téléphone :** 01 34 18 37 00  
**Courriel :**  
195001.passeraile.herblay@fondation-ove.fr  
**Directeur de territoire :** Ali Chaoui  
**Directeur :** Brice Michaud

Aide à la vie quotidienne, socio-éducative et soins pour personnes IMC et polyhandicapées

### FAM Centre de vie Passeraile Magny

36

**Adresse :** 45 rue Bois de la Garenne  
77700 MAGNY-LE-HONGRE  
**Téléphone :** 01 60 04 22 24  
**Courriel :**  
195001.passeraile.herblay@fondation-ove.fr  
**Directrice de territoire :** Charlotte Gonzalez  
**Directrice :** Nadège Hedeline

Aide à la vie quotidienne, socio-éducative et soins pour personnes IMC et polyhandicapées

Foyer de vie (2 places)





# Région Grand Ouest

**Audrey Le Gall**  
Directrice de Région  
Grand Ouest

## CHARENTE-16

## LOIRE-ATLANTIQUE-44

## VENDÉE-85

### SAVS DIAPASOM 16

20

**Adresse :** 50 Impasse Louis Daguerre  
16000 ANGOULEME  
**Téléphone :** 05 49 62 81 30  
**Courriel :**  
diapasom@fondation-ove.fr  
**Directrice de territoire :**  
Stéphanie Danieau

**20 > 60 ans**  
Déficiences  
sensorielles  
(visuelles et  
auditives)

### DITEP Lamoricière

144

**Adresse :** 7 rue Arsène Leloup  
44100 NANTES  
**Téléphone :** 02 40 71 08 30  
**Courriel :**  
accueil.ditep.lamoriciere@fondation-ove.fr  
**Directrice de territoire :** Karine Trinks  
**PCPE**

**3 > 20 ans**  
Difficultés  
psychologiques  
avec troubles  
du comportement

### FAM Damien Seguin

33

**Adresse :** 47 boulevard de l'Océan  
85400 LUÇON  
**Téléphone :** 02 53 06 70 30  
**Courriel :**  
fam.damienseguin@fondation-ove.fr  
**Directrice de territoire :** Stéphanie Danieau  
**Directeur :** Alexandre Dussollet

**21 > 60 ans**  
Autisme ou  
déficience  
grave  
du psychisme

**Habitat inclusif 85**  
5 logements TSA  
5 logements Handicap Psychique

## CHARENTE-MARITIME-17

## SEINE-MARITIME-76

### SAVS DIAPASOM 17

12

**Adresse :** 15 rue petits Bonneveau  
17220 SAINT-VIVIEN  
**Téléphone :** 05 49 62 81 30  
**Courriel :**  
diapasom@fondation-ove.fr  
**Directrice de territoire :**  
Stéphanie Danieau

**20 > 60 ans**  
Déficiences  
sensorielles  
(visuelles et  
auditives)

### CMPP Alfred Binet

2

**Adresse :** 21 rue Lecanuet  
76000 ROUEN  
**Téléphone :** 02 35 70 72 04  
**Courriel :**  
anissa.bilal@fondation-ove.fr  
**Directrice de territoire :** Anissa Bilal

**0 > 20 ans**  
Handicap  
intellectuel, troubles  
des apprentissages  
et du  
comportement

**Site de Darnétal**  
**Adresse :** Rue du 19 Mars 1962  
76160 DARNÉTAL  
**Téléphone :** 02 35 08 23 83  
**Site de Gournay-en-Bray**  
**Adresse :** 1B rue de Hailsham  
76270 GOURNAY-EN-BRAY  
**Téléphone :** 02 35 90 16 79

### GEM TSA Vendée (Groupe d'Entraide Mutuelle)

**> 18 ans**  
Autisme ou  
troubles  
spectre  
autistique

**Téléphone :** 05 49 62 81 30  
**Courriel :** gem.tsa.85t@gmail.com  
**Directrice de territoire :** Stéphanie Danieau  
<https://www.gemtsa85.com>

### SESSAD Galilée

49

**Adresse :** 16 rue Gallieni  
85300 CHALLANS  
**Téléphone :** 02 51 60 70 43  
**Courriel :**  
sessad.galilee@fondation-ove.fr  
**Directrice de territoire :** Stéphanie Danieau  
**PCPE Ile d'Yeu**

**0 > 20 ans**  
Déficience  
intellectuelle  
et TSA

## EURE-27

### CMPP Alfred Binet

2

**Site des Andelys**  
**Adresse :** rue Roger Gaudeau  
27700 LES ANDELYS  
**Téléphone :** 02 76 76 00 18  
**Courriel :**  
anissa.bilal@fondation-ove.fr  
**Directrice de territoire :** Anissa Bilal

**0 > 20 ans**  
Difficultés  
psychologiques,  
troubles neuro-  
développementaux  
du langage  
et des  
apprentissages

**Site de Pont-Audemer**  
**Adresse :** 2 Quai François Mitterrand  
27500 PONT-AUDEMER  
**Téléphone :** 02 77 73 90 05  
**Site de Bernay**  
**Adresse :** 19 rue du pont de l'étang  
27300 BERNAY  
**Téléphone :** 02 76 35 60 18

## DEUX-SÈVRES-79

### SAVS DIAPASOM 79

7

**Adresse :** 358 route d'Aiffres  
79000 NIORT  
**Téléphone :** 05 49 62 81 30  
**Courriel :**  
diapasom@fondation-ove.fr  
**Directrice de territoire :** Stéphanie Danieau

**20 > 60 ans**  
Déficiences  
sensorielles  
(visuelles et  
auditives)

## VIENNE-86

### SAVS DIAPASOM 86

18

**Adresse :** 22 rue Gay Lussac  
Immeuble Beaulieu  
86000 POITIERS  
**Téléphone :** 05 49 62 81 30  
**Courriel :** diapasom@fondation-ove.fr  
**Directrice de territoire :** Stéphanie Danieau

**20 > 60 ans**  
Déficiences  
sensorielles  
(visuelles et  
auditives)

### SESSAD DIAPASOM

34

**Adresse :** 22 rue Gay Lussac  
86000 POITIERS  
**Téléphone :** 05 49 62 81 30  
**Courriel :** diapasom@fondation-ove.fr  
**Directrice de territoire :** Stéphanie Danieau

**0 > 20 ans**  
Déficiences  
auditives

### Prestations Agefiph DIAPASOM

**> 18 ans**  
Déficiences  
auditives

**Adresse :** 22 rue Gay Lussac  
86000 POITIERS  
**Téléphone :** 05 49 62 81 30  
**Courriel :** diapasom@fondation-ove.fr  
**Directrice de territoire :** Stéphanie Danieau





Fondation abritante reconnue d'utilité publique  
*Établissements et services sociaux et médico-sociaux,  
accueil d'urgence, handicap, dépendance, répit*

Fondation-ove.fr

